ZOFINGEN
Seniorenzentrum

Organigramm

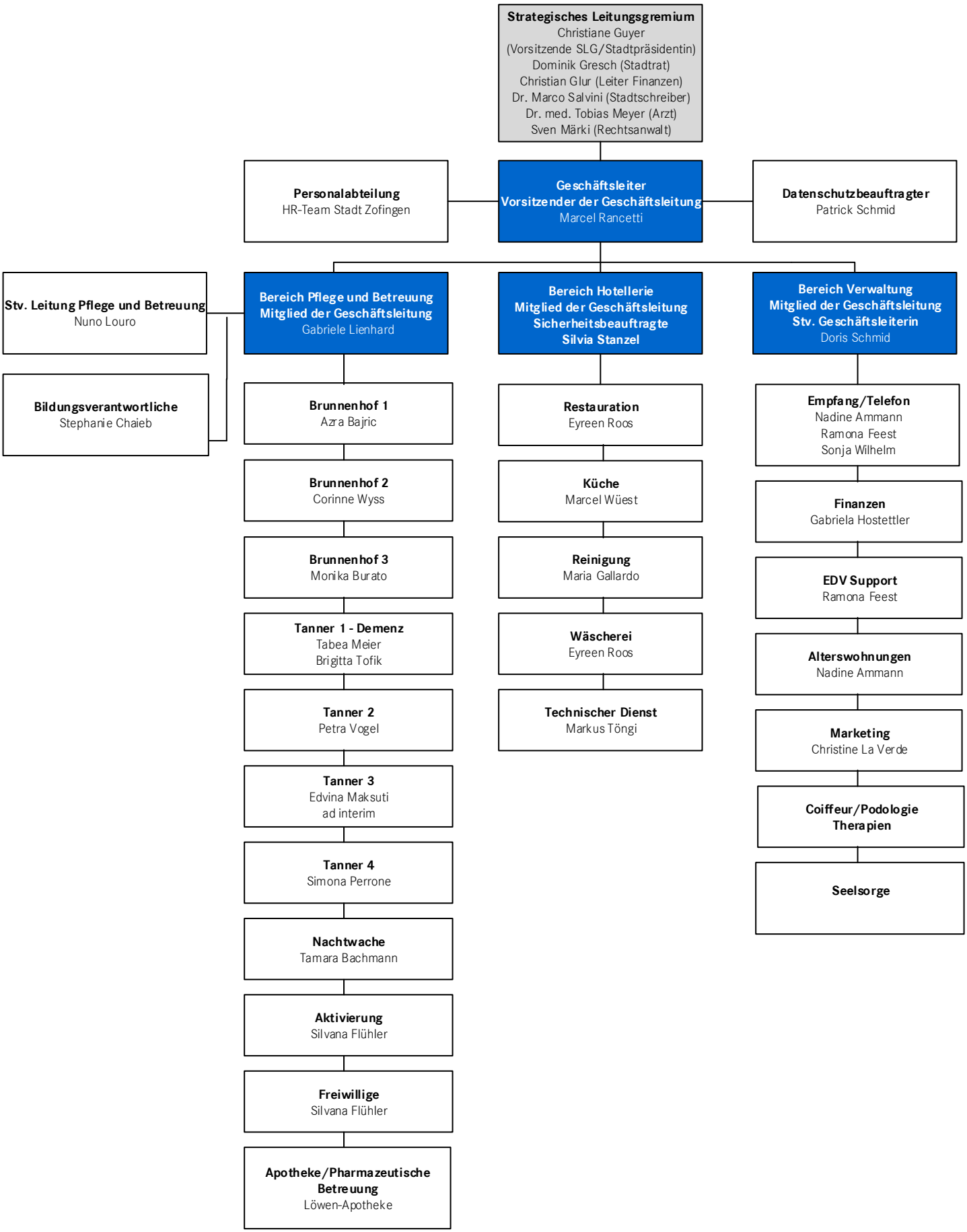

Mitglied der Geschäftsleitung

Gültig ab 01.04.2024