ZOFINGEN
Seniorenzentrum

Organigramm

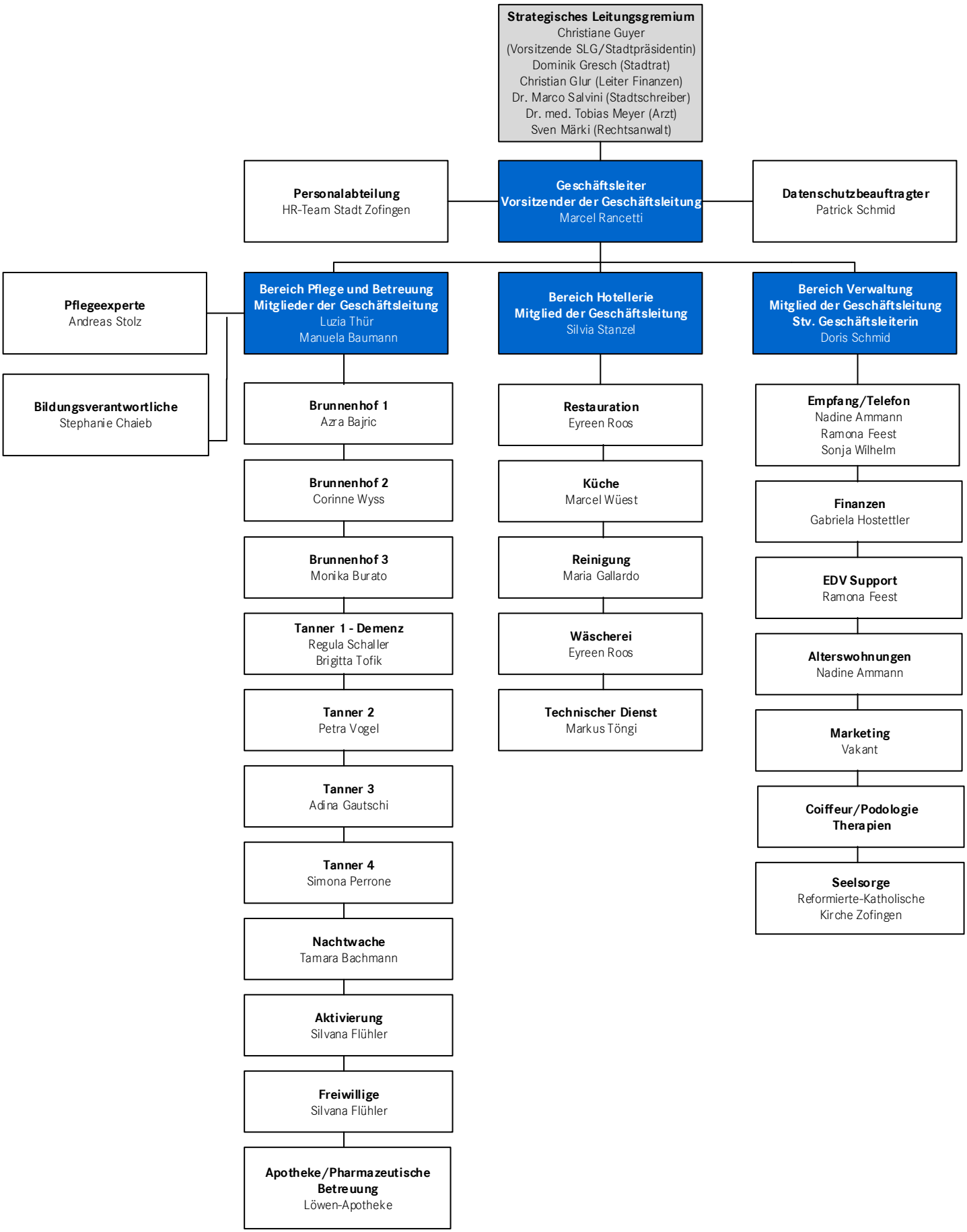

Mitglied der Geschäftsleitung

Gültig ab 13.09.2023