Organigramm

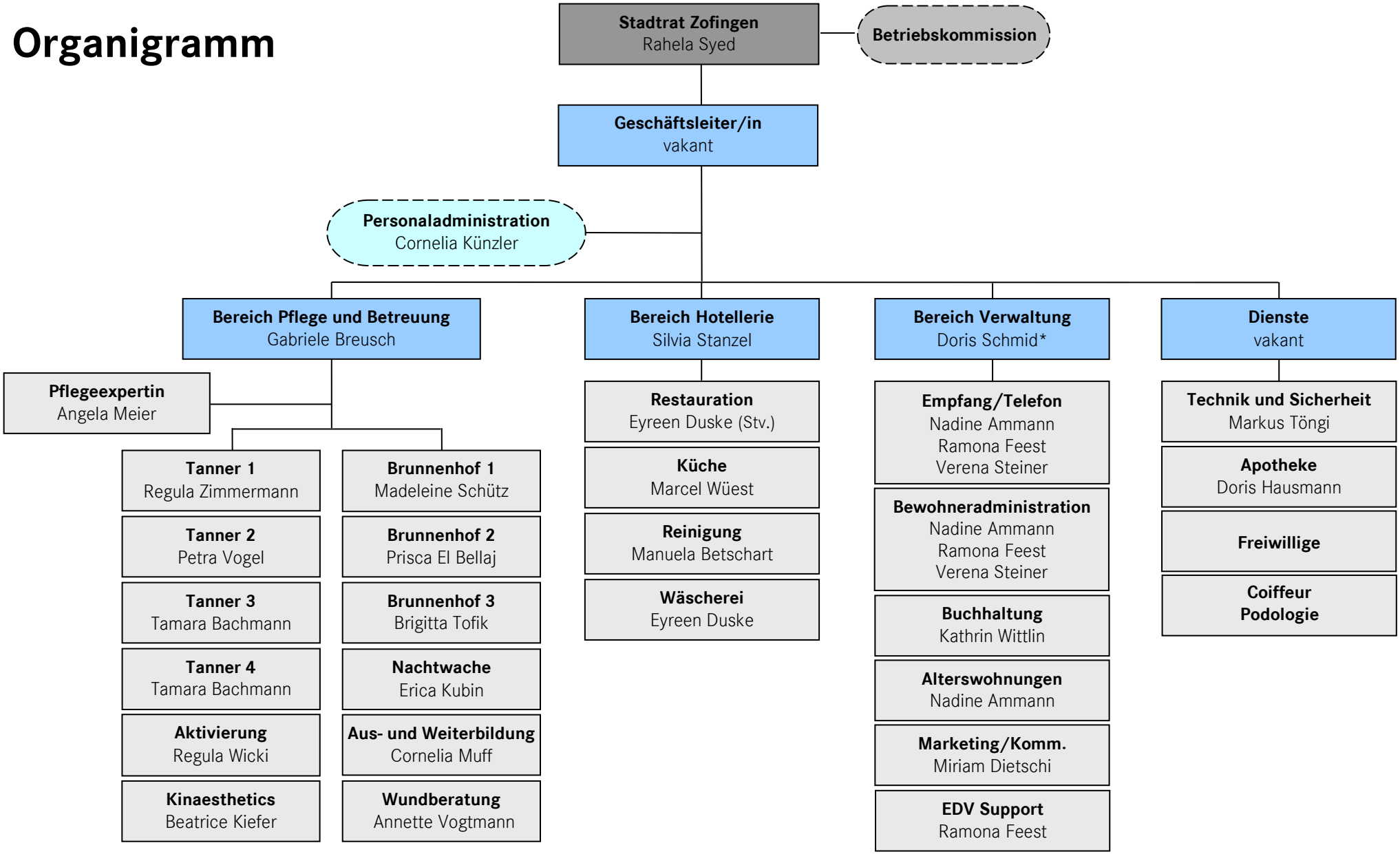

*Stv. Geschäftsleiterin; Die Geschäftsleiterin und die Bereichsleiterinnen bilden die Geschäftsleitung.

Gültig ab 01.11.2018